Kufsteinerland
verbindet

Bauernhof Angererhof

Boerderij in Bad Häring

Thiergartlstraße 1 · A-6323 Bad Häring · office@bio-angererhof.com · +43 5332 72885
Meer informatie op http://www.bio-angererhof.com

Kufsteinerland
verbindet

Bauernhof Angererhof

Boerderij in Bad Häring

De boer bij het uitmesten, voeren of melken helpen. Met de geiten over de weiden dollen. Jonge schapen, kalveren en katten aaien – dat is vakantie op de bio-boerderij. Wie ontspanning zoekt kan zich op de ligwei of op de vakantiekamer terugtrekken.

Faciliteiten

Direct aan de loipe · Kuurgebied / kuurcentrum · Direct aan de skibus/bushalte · Rustige ligging · Stadsrand

Tourismusverband Kufsteinerland
Unterer Stadtplatz 11 · 6330 Kufstein · Tirol · Austria · T +43 5372 62207 · F +43 5372 61455 · info@kufstein.com · www.kufstein.com

Kufsteinerland
verbindet

Kamers en Appartementen

Actuele Aanbiedingen

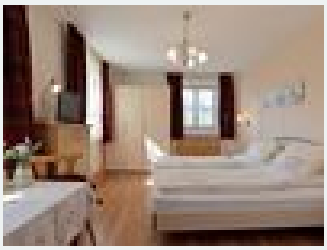

tweepersoonskamer douche, WC

Schöne, große, gemütliche, helle und vor allem ruhige Zimmer mit Dusche/WC, in denen Sie sich so richtig wohlfühlen werden. Die Zimmer sind mit Vollholzmöbeln und Parkettböden ausgestattet.

1-2 Personen · 1 Slaapkamer · 22 m²

ab
€ 45,00
per Persoon op 19.04.2024

naar aanbieding

familiekamer douche, WC

Unsere schönen, großen, gemütlichen, hellen und vor allem ruhigen Familienzimmer mit Dusche/WC eignen sich besonders für Familien mit 2 Erwachsenen und 2 Kinder. Die Zimmer sind mit Vollholzmöbeln und...

2-4 Personen · 1 Slaapkamer · 33 m²

ab
€ 50,00
per Persoon op 19.04.2024

naar aanbieding

Condities

Kostenlose Leistungen: Gartengrill, Tischtennis, Federball, Parkplatz, ...uvm. Verkauf von Skiliftkarten und Badekarten direkt bei uns am Hof!

Bauernhof Angererhof

Boerderij in Bad Häring

Thiergartlstraße 1
A-6323 Bad Häring
E-mail: office@bio-angererhof.com
Telefoon: +43 5332 72885
http://www.bio-angererhof.com