Kufsteinerland
verbindet

Rosenhof am See

Appartement in Thiersee

Vorderthiersee 84 · A-6335 Thiersee · buchung@rosenhof-thiersee.at · +43 677 61445414
Plus d'informations sur http://www.rosenhof-thiersee.de

Kufsteinerland
verbindet

Rosenhof am See

Appartement à Thiersee

Die Kraft des Gebirgssees spüren: Ferien im RosenhofDirekt am wunderschönen Thiersee, eingebettet in die Alpen, gelegen, ist der Rosenhof ein Juwel. Kombinierbar mit Bewegung oder Ruhe – in jedem Fall mit ganz viel Natur.Alpenglühn, Seerosensuite und Edelweiß. Ferienwohnungen mit diesen klingenden Namen kündigen Großes an: Neben einer atemraubenden Aussicht auf die umgebenden Berge und den Gebirgssee verspricht auch die Lage des Rosenhofs abwechslungsreiche Sommer- und Winteraktivitäten. Der gro...

Equipement

Directement au bord du lac · Près de la fôret · Au bord du lac · Situation centrale · Au calme · Directement à côté de la piste de ski de fond · Situation isolée · Situé au milieu des prés

Kufsteinerland
verbindet

Chambres et appartements

Offres actuelles

app/1 chambre/douche, WC

Modern eingerichtetes 2-Zimmer-Appartement mit Balkon, Kochzeile, TV-DVD-Audio-Stereo.

1-3 Personen · 1 Chambre à coucher · 40 m²

ab
€ 105,00
par appartement le 01.07.2025

Voir l'offre

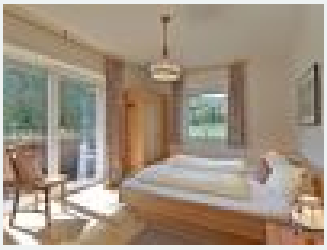

app/2 chambres/douche, WC

Fewo Seerosensuite:

Schlafen:Die zwei Schlafzimmer verfügen über ein Doppelbett (180x200) und bieten viele Staumöglichkeiten. Für eine fünfte Person stellen wir gerne ein Zustellbett zur Verfügung.

...

2-5 Personen · 2 Chambre à coucher · 63 m²

ab
€ 168,00
par appartement le 01.07.2025

Voir l'offre

Appartement, douche, WC, 1 chambre

Ferienwohnung Silberdistel:Wohn/Schlafbereich:Der lichtdurchflutete Wohn-/Schlafbereich mit Bergblick bietet Ihnen ein komfortables Einzelbett und großzügige Staumöglichkeiten für Ihr Reisegepäck, ein...

1-2 Personen · 1 Chambre à coucher · 18 m²

ab
€ 53,00
par appartement le 01.07.2025

Voir l'offre

Kufsteinerland
verbindet

Appartement, douche, WC, vue sur le lac

Schlafen:Das Schlafzimmer verfügt über ein komfortables Doppelbett (180x200) und großzügige Staumöglichkeiten. Für eine dritte Person stellen wir Ihnen gerne ein Zustellbett zur Verfügung.

Wohnen:Im...

1-3 Personen · 1 Chambre à coucher · 40 m²

ab
€ 105,00
par appartement le 01.07.2025

Voir l'offre

Appartement, salle de bain, WC, vue sur le lac

Schlafen:Das Schlafzimmer verfügt über ein komfortables Doppelbett (180x200) und großzügige Staumöglichkeiten. Für eine dritte Person stellen wir gerne ein Zustellbett zur Verfügung.

Wohnen:Im Wohnz...

1-3 Personen · 1 Chambre à coucher · 40 m²

ab
€ 105,00
par appartement le 01.07.2025

Voir l'offre

Appartement, douche, WC, vue sur le lac

Schlafen:Die beiden Schlafzimmer verfügen jeweils über ein Doppelbett (180x200) und bieten Staumöglichkeiten für Ihr Reisegepäck. Für eine fünfte Person stellen wir Ihnen gerne ein Zustellbett zur Ver...

2-5 Personen · 2 Chambre à coucher · 68 m²

ab
€ 168,00
par personne le 01.07.2025

Voir l'offre

Conditions

Inkludierte Leistungen: gebührenfreies Baden im Thiersee, große Liegewiese, Liegestühle mit Sonnendach, Stand-Up-Paddel, Ruderboot, Whirlpool, Gartentrampolin, Kinderspielturm (mit Sandkasten,Rutsche,Schaukeln), Parkplatz, Heizung, Strom, Gemeinschaftsraum, Bibliothek, DVD-Verleih, W-Lan im ganzen HausHaustiere: 10 €/Tag

Kufsteinerland
verbindet

Rosenhof am See

Appartement à Thiersee

Vorderthiersee 84
A-6335 Thiersee
E-mail: buchung@rosenhof-thiersee.at
Téléphone: +43 677 61445414
http://www.rosenhof-thiersee.de