Kufsteinerland
verbindet

Rueppenhof

Ferme in Thiersee

Seebauern 8 · A-6335 Thiersee · rueppenhof@gmail.com · +43 5376 5694
Plus d'informations sur http://www.rueppenhof.com

Kufsteinerland
verbindet

Rueppenhof

Ferme à Thiersee

Unser Bauernhaus in Thiersee ist sehr ruhig gelegen, direkt am See. Bis zum Ortszentrum Thiersee mit Einkaufs- und Freizeitmöglichkeiten sind es ca. 800 m. Wir sind ein kleiner Familienbetrieb und haben noch Zeit uns persönlich um Ihre Wünsche und Fragen zu kümmern. Zu unserem Bauernhaus gehört auch ein eigener Badestrand, der nur von unseren Gästen benützt wird (Badegebühr ist in unseren Preisen enthalten). Wir verfügen über einen Kinderspielplatz, einen kostenlosen Autowaschplatz sowie über Wa...

Equipement

Directement à côté de la piste de ski de fond · Situé au milieu des prés · Au bord du lac · Environnement romantique · Près de la fôret · Directement au bord du lac · Distance du lac (m): 1 · Au calme

Kufsteinerland
verbindet

Chambres et appartements

Offres actuelles

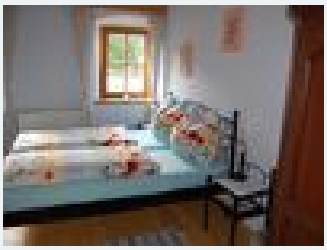

Chambre double, salle de douche, WC, chambre bleue

Gemütlich eingerichtetes Zimmer, mit Doppelbett, mit Dusche/WC, Sat-TV und Kühlschrank. Im Preis enthalten ist die Badegebühr und 5 x wöchentlich Bogenschießen.

1-2 Personen · 1 Chambre à coucher · 20 m²

ab
€ 36,00
par personne le 01.07.2025

Voir l'offre

Appartement, douche ou baignoire, WC, vue sur le lac

Diese Ferienwohnung mit ca. 60m² ist für 2-6 Personen und verfügt über einen Wohnraum mit Küchenecke und Ausziecoucht, 1 Schlafzimmer mit 4 Betten, Dusche/WC, SAT-TV und Radio, Terrasse. Im Preis enth...

1-6 Personen · 1 Chambre à coucher · 60 m²

ab
€ 86,00
par appartement le 01.07.2025

Voir l'offre

Conditions

Inkludierte Leistungen: Preise inkl. aller Nebenkosten, Endreinigung und Badegebühr

Rueppenhof

Ferme à Thiersee

Seebauern 8
A-6335 Thiersee
E-mail: rueppenhof@gmail.com
Téléphone: +43 5376 5694
http://www.rueppenhof.com