Kufsteinerland
verbindet

Hattenhof

Pension in Schwoich

Egerbach 36 · A-6334 Schwoich · rass@hattenhof.info · +43 5372 58457
Plus d'informations sur http://www.hattenhof.info

Hattenhof

Pension à Schwoich

Ein herzliches "Grüß Gott" am Hattenhof

Wohnen auf Zeit! Kurzzeitmiete!

Wir begrüßen seit Jänner 2023 Arbeiter - Angestellte - Monteure - Schüler - Studenten

oder Menschen die mal für kurze Zeit eine Wohnung brauchen.

"Es ist gemütlich wie zu Hause " - sagen unsere Stammgäste!

Und das freut uns sehr!

Wir wollen es erdig, einfach und natürlich, und bei uns sagen wir einfach DU!

Hast Du Lust auf schönes gemütliches Wohnen, abseits von Trubel und Lärm?

...

Kufsteinerland
verbindet

Equipement

Situé au milieu des prés · Près de la fôret · Situé sur une colline · Situé sur un terrain en pente · Situation isolée · Situé en montagne · Au calme · En bordure du village

Chambres et appartements

Offres actuelles

Appartement, salle de bain, WC, terrasse

Das Apartment Panoramablick 4-6 Personen, 70m² Wohnfläche, 10 ² Terrasse ist ideal für Leute die gerne etwas großzügiger wohnen und von der gemütlichen Terrasse im 2 Stock die herrliche Aussicht in ab...

1-6 Personen · 3 Chambre à coucher · 70 m²

ab
€ 110,00
par appartement le 15.07.2025

Voir l'offre

Tourismusverband Kufsteinerland
Unterer Stadtplatz 11 · 6330 Kufstein · Tirol · Austria · T +43 5372 622 07 · F +43 5372 614 55 · info@kufstein.com · www.kufstein.com

Kufsteinerland
verbindet

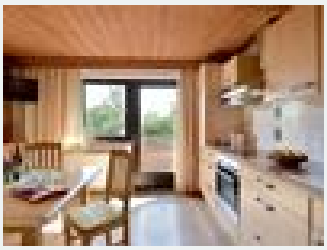

3*** appartement Inntalblick

Die Ferienwohnung Inntalblick ist ca.45m² groß und für 4 Personen. Ausstattung: im tradionellen modernen tiroler Stil,schöne freundliche gut ausgestattete Wohnküche, Terasse und Balkon mit wunderbaren...

1-4 Personen · 1 Chambre à coucher · 45 m²

ab
€ 95,00
par appartement le 15.07.2025

Voir l'offre

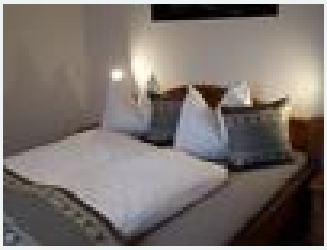

3*** appartement Pendlingblick

Unsere Ferienwohnung Pendlingblick ist ca. 38m² groß und für 4 Personen. Ausstattung: Gemütlicher Tiroler Landhausstil, 2 getrennte Schlafzimmer (1x Doppelbett, 1x getrennte Betten), Dusche/WC, Bad...

1-4 Personen · 1 Chambre à coucher · 38 m²

ab
€ 85,00
par appartement le 15.07.2025

Voir l'offre

Conditions

Aufenthalte ab 21 Tage - kürzere Aufenthalte auf Anfrage unter +43 (0)650 5845700 / rass@hattenhof.info

Hattenhof

Pension à Schwoich

Egerbach 36
A-6334 Schwoich
E-mail: rass@hattenhof.info
Téléphone: +43 5372 58457
http://www.hattenhof.info