Kufsteinerland
verbindet

Schloss Hohenstaffing

Appartement in Kufstein

Thierbergweg 28 · A-6330 Kufstein · schlosswohnung@aol.com · +43 5372 71470
Plus d'informations sur http://www.schlosshohenstaffing.de

Kufsteinerland
verbindet

Schloss Hohenstaffing

Appartement à Kufstein

Schloss Hohenstaffing befindet sich nahe der deutschen Grenze. Wunderschön in seiner Hanglage auf dem Thierberg, direkt am Waldrand, überblicken Sie das malerische Städtchen mit seiner Festung im Mittelpunkt. Das Schloss bildet den Abschluss des schmalen, steilen Thierbergwegs und hat so direkten Anschluss an die schönen Waldwanderwege zu Hechtsee, Thierbergkapelle und anderen Zielen.

Im Haus werden zwei Ferienwohnungen zur Vermietung angeboten:

Die Wohnung im 2. Obergeschoss verfügt über Kü...

Equipement

Au bord du chemin de randonnée · Situé au milieu des prés · Près de la fôret · Situé sur une colline · Situé sur un terrain en pente · Situation isolée · Situé en montagne · En bordure du village

Chambres et appartements

Offres actuelles

Appartement 2ème étage

Gemütliche Ferienwohnung, 2 Zimmer mit Balkon, 2 Einzelbetten (auch zusammenschiebbar) im Schlafzimmer, 2 Einzelbetten im Wohnzimmer, Blick über Kufstein, max. Belegung 5 Personen, komplett ausgestatt...

1–5 Personen · 1 Chambre à coucher · 50 m²

ab
€ 55,00
par appartement le 15.07.2025

Voir l'offre

Tourismusverband Kufsteinerland
Unterer Stadtplatz 11 · 6330 Kufstein · Tirol · Austria · T +43 5372 622 07 · F +43 5372 61455 · info@kufstein.com · www.kufstein.com

Kufsteinerland
verbindet

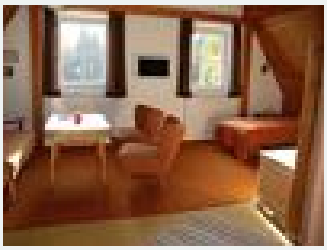

Appartement 3ème étage

Gemütliche Ferienwohnung, 1,5 Zimmer, 1 Doppelbett, 1 Einzelbett, 1 Schlafkoje in der Küche und 1 Schlafcouch im Wohn/Schlafraum, Dachgeschoss mit Blick über Kufstein, max. 5 Personen, komplett ausges...

1-5 Personen · 1 Chambre à coucher · 40 m²

ab
€ 50,00
par appartement le 15.07.2025

Voir l'offre

Conditions

Wir sind ein reines Selbstversorgerhaus. Bitte bringen Sie Ihre Handtücher und Bettwäsche (Überzug und Laken) mit! Gerne stellen wir Ihnen Bettwäsche gegen Aufpreis zur Verfügung.

Schloss Hohenstaffing

Appartement à Kufstein

Thierbergweg 28
A-6330 Kufstein
E-mail: schlosswohnung@aol.com
Téléphone: +43 5372 71470
http://www.schlosshohenstaffing.de