Kufsteinerland
verbindet

Seeresidenz am Thiersee

Apartamento turístico in Thiersee

Vorderthiersee 29 · A-6335 Thiersee · info@seeresidenz.eu · +43 5376 211970
Weitere Informationen unter http://www.seeresidenz.eu/

Kufsteinerland
verbindet

Seeresidenz am Thiersee

Apartamento turístico in Thiersee

Die Seeresidenz ist ca. 50 Meter von der Seepromenade entfernt und bietet Ihnen moderne Ferienwohnungen für 2-4 Personen. Die Appartmentresidenz am Thiersee ist neu erbaut und verfügt über erstklassige Wohnqualität mit höchstem Komfort. Alle Wohneinheiten sind nach Süden ausgerichtet und verfügen über einen eigenen Tiefgaragenabstellplatz, der mittels Etagenlift bequem von den Wohnungen erreichbar ist. Die Anbindung an öffentliche Verkehrsmittel ist durch die zentrale Lage optimal.

Ausstattung

Cerca de la pista de esquí de fondo · A pie de playa · Cerca del lago · No accesible en coche · Cerca de un carril de bicicleta · Distancia al lago (m): 50 · Al lado de la estación de autobuses/ski bus · Zona tranquila · Situado en el centro · Zona peatonal

Zimmer und Appartements

Aktuelle Angebote

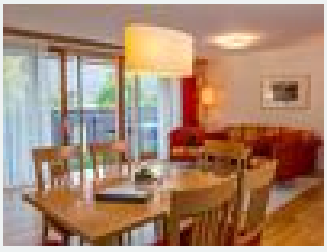

Apartment No. 13 / Type II

Tolle Lage, großzügige Einrichtung mit Terrasse oder Balkon. Große Wohnküche sowie 2 eigene Schlafzimmer. Mittels Etagenlift erreichbar. 2 Bäder mit Dusche und WC, eines davon Behindertengerecht.

1-6 Personen · 2 Schlafzimmer · 78 m²

ab
€ 57,50
pro Person am 16.04.2024

Zum Angebot

Tourismusverband Kufsteinerland
Unterer Stadtplatz 11 · 6330 Kufstein · Tirol · Austria · T +43 5372 62207 · F +43 5372 61455 · info@kufstein.com · www.kufstein.com

Kufsteinerland
verbindet

Apartment No. 14 / Type II

Tolle Lage, großzügige Einrichtung mit Terrasse oder Balkon. Große Wohnküche sowie 2 eigene Schlafzimmer. Mittels Etagenlift erreichbar. 2 Bäder mit Dusche und WC, eines davon Behindertengerecht.

1-6 Personen · 2 Schlafzimmer · 78 m²

ab
€ 75,00
pro Person am 16.04.2024

Zum Angebot

Apartment No. 15 / Type II

Tolle Lage, großzügige Einrichtung mit Terrasse oder Balkon. Große Wohnküche sowie 2 eigene Schlafzimmer. Mittels Etagenlift erreichbar. 2 Bäder mit Dusche und WC, eines davon Behindertengerecht.

1-6 Personen · 2 Schlafzimmer · 78 m²

ab
€ 75,00
pro Person am 16.04.2024

Zum Angebot

Apartamento, ducha, WC, 2 dormitorios

Tolle Lage, großzügige Einrichtung mit Terrasse oder Balkon. Große Wohnküche sowie 2 eigene Schlafzimmer. Mittels Etagenlift erreichbar. 2 Bäder mit Dusche und WC, eines davon Behindertengerecht.

1-6 Personen · 2 Schlafzimmer · 78 m²

ab
€ 75,00
pro Person am 16.04.2024

Zum Angebot

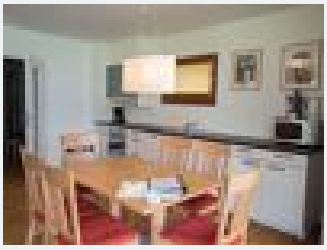

Apartment No. 18 / Type III

Geeignetes Appartement für 2-4 Personen mit großem Balkon. Bad und Dusche getrennt. Nicht mittels Etagenlift erreichbar.

1-6 Personen · 2 Schlafzimmer · 70 m²

ab
€ 75,00
pro Person am 16.04.2024

Zum Angebot

Kufsteinerland
verbindet

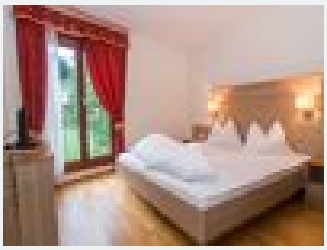

Apartment No. 19 / Type III

Geeignetes Appartement für 2-4 Personen mit großem Balkon. Bad und Dusche getrennt. Nicht mittels Etagenlift erreichbar.

1-6 Personen · 2 Schlafzimmer · 70 m²

ab
€ 75,00
pro Person am 16.04.2024

Zum Angebot

Konditionen

Hunde sind erlaubt Kosten pro Tag € 10,00. Bitte unter der Rubrik Zusatzleistungen buchen! Reise - Stornoversicherung für einen geringen Betrag möglich, bitte mit uns direkt in Kontakt treten!

Seeresidenz am Thiersee

Apartamento turístico in Thiersee

Vorderthiersee 29
A-6335 Thiersee
E-Mail: info@seeresidenz.eu
Telefon: +43 5376 211970
http://www.seeresidenz.eu/