Kufsteinerland
verbindet

Hotel Thierseerhof ****

Hotel in Thiersee

Hinterthiersee 74 · A-6335 Thiersee · hotel@thierseerhof.at · +43 5376 5510
Weitere Informationen unter http://www.thierseerhof.at

Kufsteinerland
verbindet

Hotel Thierseerhof ****

Hotel in Thiersee

Rundherum wohlfühlen – Unser Hotel soll für Sie ein Platz der Ruhe und Individualität, ein Platz zum Genießen und Entspannen, ein Urlaubszuhause für Ihre wichtigsten Tage im Jahr sein ... Wir wollen Ihr Gastgeber sein, der sich um Ihr Wohlbefinden und Ihre Sehnsüchte kümmert, mit dem Ziel, dass Sie hier bei uns fröhliche und erholsame Ferientage verbringen und dass sie zum Erlebnis werden für Geist und Gaumen, zu einer anderen Erfahrung von Aktivität und Entspannung. Das ganze Haus vermittelt mit ...

Ausstattung

Pistenrand · Direkt an der Loipe · Am Wanderweg · Wiesenlage · Romantisches Umfeld · Waldnähe · Direkt am Radweg · See – Entfernung (m): 5000 · Direkt an d. Ski-/ Wander-/ Bushaltestelle · Direkt an der Skipiste · Berglage · Ruhige Lage · Zentrale Lage · Grünzone · Biosauna · Sauna · Dampfbad · Dampf-Aroma-Sauna · Wellnessbereich · Spezielle Massagen · Infrarotkabine · Ruhe- / Relaxingraum · La Stone Massage · Whirlpool · Hallenbad · Massage auf Anfrage · Massage · Sanarium

Kufsteinerland
verbindet

Zimmer und Appartements

Aktuelle Angebote

Zirbenzimmer

25m² mit duftendem Zirbenholz eingerichtet. Ausziehbare Doppelcouch, Sat-TV, Radio, Direktwahltelefon, abgetrennte Toilette, Dusche und teilweise mit Badewanne, Minibar, Zimmersafe, Bademäntel.

1-2 Personen · 1 Schlafzimmer · 25 m²

ab
€ 132,00
pro Person am 20.04.2024

Zum Angebot

Zirbenzimmer 3 Nächte

25m² mit duftendem Zirbenholz eingerichtet. Ausziehbare Doppelcouch, Sat-TV, Radio, Direktwahltelefon, abgetrennte Toilette, Dusche und teilweise mit Badewanne, Minibar, Zimmersafe, Bademäntel.

1-2 Personen · 1 Schlafzimmer · 25 m²

ab
€ 380,00
pro Person am 20.04.2024

Zum Angebot

Zirbenzimmer 4 Nächte

25m² mit duftendem Zirbenholz eingerichtet. Ausziehbare Doppelcouch, Sat-TV, Radio, Direktwahltelefon, abgetrennte Toilette, Dusche und teilweise mit Badewanne, Minibar, Zimmersafe, Bademäntel.

1-2 Personen · 1 Schlafzimmer · 25 m²

ab
€ 490,00
pro Person am 20.04.2024

Zum Angebot

Erkerzimmer

32m² mit duftendem Zirbenholz eingerichtet. Erkerrundverbau, Sat-TV, Radio, Direktwahltelefon, Dusche und teilweise mit Badewanne, abgetrennte Toilette, Bademäntel, Minibar, Zimmersafe.

1-2 Personen · 1 Schlafzimmer · 32 m²

ab
€ 128,00
pro Person am 20.04.2024

Zum Angebot

Tourismusverband Kufsteinerland
Unterer Stadtplatz 11 · 6330 Kufstein · Tirol · Austria · T +43 5372 62207 · F +43 5372 61455 · info@kufstein.com · www.kufstein.com

Kufsteinerland
verbindet

Erkerzimmer 3 Nächte

32m² mit duftendem Zirbenholz eingerichtet. Erkerrundverbau, Sat-TV, Radio, Direktwahltelefon, Dusche und teilweise mit Badewanne, abgetrennte Toilette, Bademäntel, Minibar, Zimmersafe.

1-2 Personen · 1 Schlafzimmer · 32 m²

ab
€ 380,00
pro Person am 20.04.2024

Zum Angebot

Erkerzimmer 4 Nächte

32m² mit duftendem Zirbenholz eingerichtet. Erkerrundverbau, Sat-TV, Radio, Direktwahltelefon, Dusche und teilweise mit Badewanne, abgetrennte Toilette, Bademäntel, Minibar, Zimmersafe.

1-2 Personen · 1 Schlafzimmer · 32 m²

ab
€ 490,00
pro Person am 20.04.2024

Zum Angebot

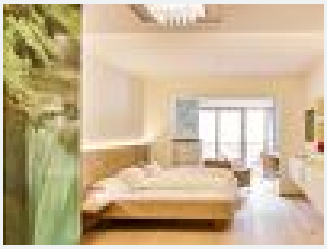

Modalwaldzimmer

32m² mit Balkon nach Süden gerichtet. Großzügige Wohnecke, ausziehbare Doppelcouch, kuscheliger Kachelofen, Minibar, Zimmersafe, Sat-TV, Radio, Direktwahltelefon, luxuriöse Marmordusche, separate Toil...

1-2 Personen · 1 Schlafzimmer · 32 m²

ab
€ 130,00
pro Person am 20.04.2024

Zum Angebot

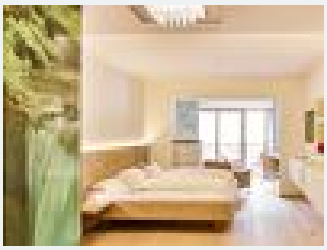

Modalwaldzimmer 3 Nächte

32m² mit Balkon nach Süden gerichtet. Großzügige Wohnecke, ausziehbare Doppelcouch, kuscheliger Kachelofen, Minibar, Zimmersafe, Sat-TV, Radio, Direktwahltelefon, luxuriöse Marmordusche, separate Toil...

1-2 Personen · 1 Schlafzimmer · 32 m²

ab
€ 390,00
pro Person am 20.04.2024

Zum Angebot

Tourismusverband Kufsteinerland
Unterer Stadtplatz 11 · 6330 Kufstein · Tirol · Austria · T +43 5372 62207 · F +43 5372 61455 · info@kufstein.com · www.kufstein.com

Kufsteinerland
verbindet

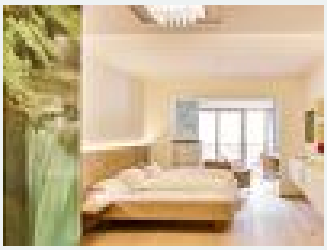

Modalwaldzimmer 4 Nächte

32m² mit Balkon nach Süden gerichtet. Großzügige Wohnecke, ausziehbare Doppelcouch, kuscheliger Kachelofen, Minibar, Zimmersafe, Sat-TV, Radio, Direktwahltelefon, luxuriöse Marmordusche, separate Toil...

1-2 Personen · 1 Schlafzimmer · 32 m²

ab
€ 480,00
pro Person am 20.04.2024

Zum Angebot

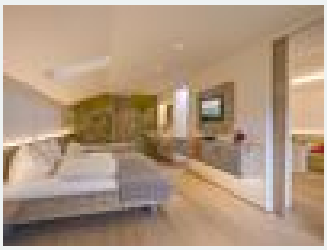

Familienzimmer

50m² mit duftendem Zirbenholz eingerichtet. Großzügige Wohnecke, zweites separates Schlafzimmer mit Doppelbett, eigenem Bad und eigener Toilette, Minibar, Zimmersafe, Direktwahltelefon, Sat-TV, Radio,...

2-4 Personen · 1 Schlafzimmer · 50 m²

ab
€ 140,00
pro Person am 20.04.2024

Zum Angebot

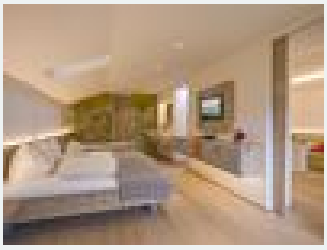

Familienzimmer 3 Nächte

50m² mit duftendem Zirbenholz eingerichtet. Großzügige Wohnecke, zweites separates Schlafzimmer mit Doppelbett, eigenem Bad und eigener Toilette, Minibar, Zimmersafe, Direktwahltelefon, Sat-TV, Radio,...

2-4 Personen · 1 Schlafzimmer · 50 m²

ab
€ 400,00
pro Person am 20.04.2024

Zum Angebot

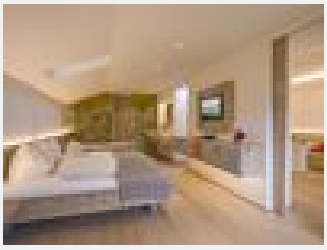

Familienzimmer 4 Nächte

50m² mit duftendem Zirbenholz eingerichtet. Großzügige Wohnecke, zweites separates Schlafzimmer mit Doppelbett, eigenem Bad und eigener Toilette, Minibar, Zimmersafe, Direktwahltelefon, Sat-TV, Radio,...

2-4 Personen · 1 Schlafzimmer · 50 m²

ab
€ 550,00
pro Person am 20.04.2024

Zum Angebot

Tourismusverband Kufsteinerland
Unterer Stadtplatz 11 · 6330 Kufstein · Tirol · Austria · T +43 5372 622 07 · F +43 5372 61455 · info@kufstein.com · www.kufstein.com

Konditionen

Frei: Frühstücksbuffet, Vier-Gang Abendmenü, Galadiner, Buffets, Spa, Schwimmbad, Sauna, Dampfbad, Wellness, Fön, Mountainbike, Kaffee und Kuchen am Nachmittag, Gartenanlage, W-Lan, Magazine und Tageszeitungen, Bademantel

Hotel Thierseerhof

Hotel in Thiersee

Hinterthiersee 74
A-6335 Thiersee
E-Mail: hotel@thierseerhof.at
Telefon: +43 5376 5510
http://www.thierseerhof.at