Kufsteinerland
verbindet

Ferienwohnung Notburga

Ferienwohnung / Appartement in Thiersee

Hinterthiersee 63 · A-6335 Thiersee · info@notburga-thiersee.at · +43 660 4689546
Weitere Informationen unter http://www.notburga-thiersee.at

Kufsteinerland
verbindet

Ferienwohnung Notburga

Ferienwohnung / Appartement in Thiersee

Unser Appartementhaus NOTBURGA liegt an der Sonnenseite. Ruhige, zentrale Lage mitten im Ort. Idealer Ausgangspunkt für Wanderungen oder Mountainbiketouren. Skilift, Loipe, Rodelbahn, Geschäfte u. Restaurants in unmittelbarer Nähe.

Ausstattung

Zentrale Lage · Direkt an der Skipiste · Ruhige Lage · Direkt an der Loipe · Waldnähe · Wiesenlage · Am Wanderweg · Granderwasser im Haus

Zimmer und Appartements

Aktuelle Angebote

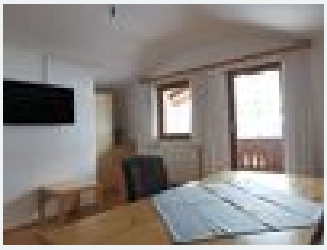

Appartement "Schattberg"

Neu: Großer heller gemütlicher Wohnraum, 2 Schlafzimmer, (Mansarde) komplett eingerichtete große Küche, Garderobe, Dusche und WC separat, Südbalkon.

1–2 Personen · 2 Schlafzimmer · 55 m²

ab
€ 63,00
pro Appartement am 02.05.2025

Zum Angebot

Tourismusverband Kufsteinerland
Unterer Stadtplatz 11 · 6330 Kufstein · Tirol · Austria · T +43 5372 62207 · F +43 5372 61455 · info@kufstein.com · www.kufstein.com

Kufsteinerland
verbindet

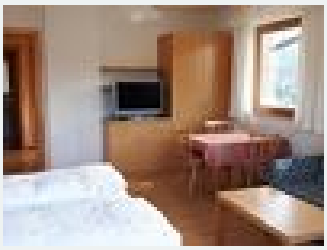

Appartement "Dorfblick"

Heller Wohnschlafraum, Kinderzimmer separat, große Küche, Abstellraum, Dusche, WC extra, großer Balkon nach Süden u. Westen.

1-4 Personen · 1 Schlafzimmer · 46 m²

ab
€ 53,00
pro Appartement am 02.05.2025

Zum Angebot

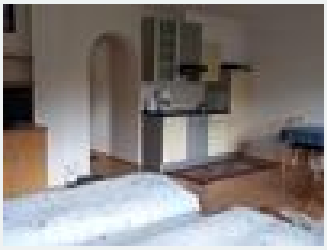

Appartement "Sonnwendjoch"

Heller großer Wohnschlafraum im 1.Stock mit Küchenzeile gemütliche Wohn- und Essecke, Badezimmer mit Fenster. Balkon nach Westen.

1-2 Personen · 1 Schlafzimmer · 34 m²

ab
€ 45,00
pro Appartement am 02.05.2025

Zum Angebot

Konditionen

Carbort Unterstellplatz oder Freier Stellplatz

Endreinigung von 30,-- bis 40,-- Euro einmalig : Kurtaxe 2,60 p. Pers.p. Tag

Ferienwohnung Notburga

Ferienwohnung / Appartement in Thiersee

Hinterthiersee 63
A-6335 Thiersee
E-Mail: info@notburga-thiersee.at
Telefon: +43 660 4689546
http://www.notburga-thiersee.at