Kufsteinerland
verbindet

Ferienwohnung Ellmerer

Ferienwohnung / Appartement in Schwoich

Amberg 4 · A-6334 Schwoich · r.ellmerer@gmx.at · +43 676 9572818

Kufsteinerland
verbindet

Ferienwohnung Ellmerer

Ferienwohnung / Appartement in Schwoich

Die von Wiesen und Wald umgebene neu renovierte Ferienwohnung in Schwoich, ca. 1 km vom Ortszentrum entfernt, bietet Ihnen einen Blick auf die umliegenden Berge, einen Garten sowie kostenfreies WLAN.

Die moderne Wohnung (72 m²) wurde 2019 renoviert und erwartet Sie mit eigener Terrasse und Zugang zum Garten, 1 Schlafzimmer mit Doppelbett und 1 Stockbett, einem Wohn- und Essbereich, einer voll ausgestatteten Küche, einem stilvollen Bad sowie einem separaten WC.

Zahlreiche Aktivitäten können Sie...

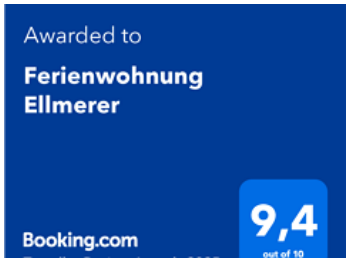

Ausstattung

Auf einer Anhöhe gelegen · See – Entfernung (m): 500 · Waldnähe · Direkt an der Loipe · Ortsrand · Ruhige Lage · Wiesenlage · Am Wanderweg · Direkt am Radweg

Kufsteinerland
verbindet

Zimmer und Appartements

Aktuelle Angebote

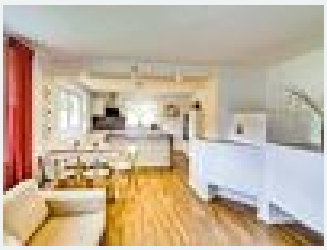

Ferienwohnung Ellmerer

Ausstattung:1 Schlafzimmer mit Doppelbett und Stockbett,komplett eingerichtete Küche,1 Bad mit Dusche, WC separat, Terrassen- und Gartenbereichsnutzung

1-4 Personen · 1 Schlafzimmer · 72 m²

ab
€ 120,00
pro Appartement am 09.05.2025

Zum Angebot

Konditionen

KufsteinerlandCard kostenlose Parkplatz

Ferienwohnung Ellmerer

Ferienwohnung / Appartement in Schwoich

Amberg 4
A-6334 Schwoich
E-Mail: r.ellmerer@gmx.at
Telefon: +43 676 9572818