Kufsteinerland
verbindet

Bio Bauernhof Ahorn

Bauernhof in Niederndorferberg

Praschberg 4 · A-6346 Niederndorferberg · ahornhof@kufnet.at · +43 5373 21249

Kufsteinerland
verbindet

Bio Bauernhof Ahorn

Bauernhof in Niederndorferberg

Griaß Enk am Bio-Ferienbauernhof Ahornhof am Niederndorferberg! Wir möchten Sie einladen bei uns echten Entschleunigungsurlaub in Niederndorferberg in Tirol zu machen. Der Biohof Ahorn liegt in mitten von herrlicher Natur. Hier fällt es noch leicht die Seele baumeln zu lassen. Die Ursprünglichkeit der Natur bietet viel Platz zum Wohlfühlen, spüren Angekommen zu sein, um wieder Kraft zu tanken und spendet auch viel Ruhe. Zu den ältesten Höfen vom Niederndorferberg zählt unser Ahornhof. Im Wappen ...

Ausstattung

Berglage · Ruhige Lage · Wiesenlage · Waldnähe

Zimmer und Appartements

Aktuelle Angebote

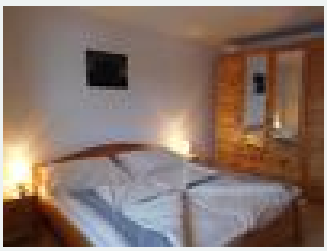

Ferienwohnung Kaiserblick

Unsere Ferienwohnung befindet sich im ersten Stock unseres Bauernhauses. Die nach Süden ausgerichtete Wohnung ist ca. 40m2 groß und besteht aus einem Schlafzimmer, einer Küche (Herd mit Backrohr, Kühl...

1-3 Personen · 1 Schlafzimmer · 40 m²

ab
€ 65,00
pro Appartement am 25.04.2024

Zum Angebot

Kufsteinerland
verbindet

Bio Bauernhof Ahorn

Bauernhof in Niederndorferberg

Praschberg 4
A-6346 Niederndorferberg
E-Mail: ahornhof@kufnet.at
Telefon: +43 5373 21249