Kufsteinerland
verbindet

# Bauernhof Schmidlhof

## Bauernhof in Niederndorf

Unterdorf 10 · A-6342 Niederndorf · schmidlhansi@yahoo.de · +43 664 1835291
Weitere Informationen unter https://duregger.wixsite.com/schmidlhof

Kufsteinerland
verbindet

# Bauernhof Schmidlhof

## Bauernhof in Niederndorf

Unser biologischer Familienbetrieb liegt in sonniger und ruhiger Lage in Zentrumsnähe von Niederndorf bei Kufstein.

Auf unserem familien- und kinderfreundlichem Bauernhof können die kleinen und großen Gäste verschiedenste Tiere wie Kühe, Kälber, Hühner, Katzen & das Landleben "hautnah" miterleben!

## Ausstattung

Ruhige Lage · Zentrale Lage · Direkt an der Loipe

# Zimmer und Appartements

## Aktuelle Angebote

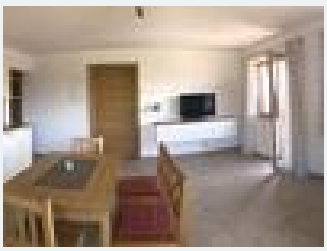

### Apartment/1 Schlafraum/Dusche, WC

Ferienwohnung 2. Stock mit Wohnküche & Schlafzimmer (Belegung mit 2-3 Personen möglich): Ausstattung: Dusche & WC, Balkon, Sat-TV, Mikrowelle, Kochnische, Kühlschrank, Kaffeemaschine Ferienwohnung 1....

2-3 Personen · 1 Schlafzimmer

ab
**€ 85,00**
pro Appartement am 09.05.2025

Zum Angebot

**Tourismusverband Kufsteinerland**
Unterer Stadtplatz 11 · 6330 Kufstein · Tirol · Austria · T +43 5372 622 07 · F +43 5372 61455 · info@kufstein.com · www.kufstein.com

# Konditionen

Kostenlose Leistungen: Parkplatz für unsere Gäste kostenlos

Keine Haustiere!

# Bauernhof Schmidlhof

Bauernhof in Niederndorf

Unterdorf 10
A-6342 Niederndorf
E-Mail: schmidlhansi@yahoo.de
Telefon: +43 664 1835291
https://duregger.wixsite.com/schmidlhof