Kufsteinerland
verbindet

Bauernhof Nagelschmiedhof

Bauernhof in Langkampfen

Burgstrasse 17 · A-6336 Langkampfen · andrealang@kufnet.at · +43 650 5009442
Weitere Informationen unter http://www.nagelschmiedhof.at/

Kufsteinerland
verbindet

Bauernhof Nagelschmiedhof

Bauernhof in Langkampfen

Erbhof Nagelschmiedhof – wohnen mit Geschichte

Der Hof schmiegt sich an den sonnigen Südhang Langkampfens, zwischen den bewaldeten Ausläufern des Pendlingrückens und der Innauen.

Seit mindestens 200 Jahren wird der Nagelschmiedhof innerhalb der Familie vererbt und bewirtschaftet, deshalb trägt diese Landwirtschaft den Status Erbhof. Doch neben Tradition lebt die Familie Lang den Trend zum sanften Tourismus mit Genuss: Beide Ferienwohnungen wurden renoviert und versprechen dank der sonnigen u...

Ausstattung

Waldnähe · Berglage · Ortsrand · Ruhige Lage

Zimmer und Appartements

Aktuelle Angebote

Ferienwohnung 2

Die Ferienwohnung ist komplett mit Küche samt Küchengeräten, Geschirr, Kaffeemaschine und Wasserkocher ausgestattet. Mit dem Flatscreen-Fernseher und WLAN können sich Gäste auf der Sitzecke oder Auszi...

1-5 Personen · 2 Schlafzimmer · 52 m²

ab
€ 75,00
pro Appartement am 09.05.2025

Zum Angebot

Tourismusverband Kufsteinerland
Unterer Stadtplatz 11 · 6330 Kufstein · Tirol · Austria · T +43 5372 62207 · F +43 5372 61455 · info@kufstein.com · www.kufstein.com

Kufsteinerland
verbindet

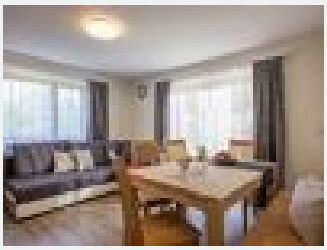

Ferienwohnung 1

Die Ferienwohnung ist komplett mit Küche samt Küchengeräten, Geschirr, Kaffeemaschine und Wasserkocher ausgestattet. Mit dem Flatscreen-Fernseher und WLAN können Sie sich auf der Sitzecke oder Auszieh...

1-4 Personen · 1 Schlafzimmer · 45 m²

ab
€ 65,00
pro Appartement am 09.05.2025

Zum Angebot

Konditionen

Kostenlose Leistungen: * Parkplatz * Bettwäsche * Strom * Wasser

Bauernhof Nagelschmiedhof

Bauernhof in Langkampfen

Burgstrasse 17
A-6336 Langkampfen
E-Mail: andrealang@kufnet.at
Telefon: +43 650 5009442
http://www.nagelschmiedhof.at/