Kufsteinerland
verbindet

Boardinghouse Backstage

Ferienwohnung / Appartement in Kufstein

Inngasse 7 · A-6330 Kufstein · info@fewo-kiefersfelden.de · +43 670 5542766

Kufsteinerland
verbindet

Boardinghouse Backstage

Ferienwohnung / Appartement in Kufstein

Das Boardinghouse Backstage ist die trendigste und smarteste Möglichkeit in Kufstein, auf Zeit zu wohnen, Familienurlaub mit Kindern oder einen Stopover einer Geschäftsreise zu verbringen. Das Backstage mit seinen 8 Zimmern und Junior Suiten bietet eine Unterbringungsmöglichkeit für bis zu 29 Personen und eine Lounge. Die Lounge mit Küche und "Get together"-Bereich steht allen Gästen zur Verfügung und ist zugleich die optimale Fläche für familäres Zusammensein und Besprechungen und auf einer Ebe...

Ausstattung

Stadtgebiet · Fußgängerzone · Grünzone · Altstadt · Fluss – Entfernung (m): 100 · Zentrale Lage

Tourismusverband Kufsteinerland
Unterer Stadtplatz 11 · 6330 Kufstein · Tirol · Austria · T +43 5372 62207 · F +43 5372 61455 · info@kufstein.com · www.kufstein.com

Kufsteinerland
verbindet

Zimmer und Appartements

Aktuelle Angebote

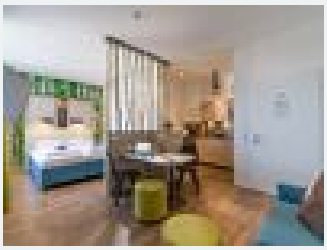

Apartment 1

Großzügige 36 m² Lebensraum stehen zur Verfügung. Ausgestattet mit Doppelbett mit 180 x 200 cm, Sofa mit Liegefunktion, Badezimmer mit WC und Dusche, Schreibtisch, Safe, zwei Kleiderschränke, Esstisch...

1-4 Personen · 1 Schlafzimmer · 36 m²

ab
€ 77,00
pro Person am 09.05.2025

Zum Angebot

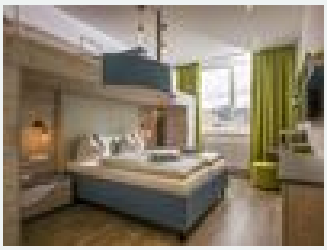

Familienzimmer 2

Bieten mit 21 m² Wohnraum für bis zu 4 Personen Platz. Ausgestattet mit Doppelbett mit 180 x 200 cm, 2 Hochbetten mit jeweils 90 x 200 cm, Badezimmer mit WC und Dusche, Schreibtisch, Safe, zwei Kleide...

1-4 Personen · 21 m²

ab
€ 67,00
pro Person am 09.05.2025

Zum Angebot

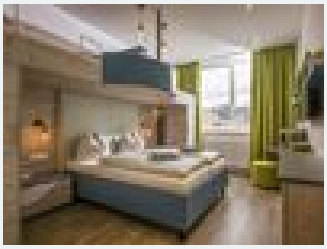

Familienzimmer 4

Bieten mit 21 m² Wohnraum für bis zu 4 Personen Platz. Ausgestattet mit Doppelbett mit 180 x 200 cm, 2 Hochbetten mit jeweils 90 x 200 cm, Badezimmer mit WC und Dusche, Schreibtisch, Safe, zwei Kleide...

1-4 Personen · 1 Schlafzimmer · 21 m²

ab
€ 67,00
pro Person am 09.05.2025

Zum Angebot

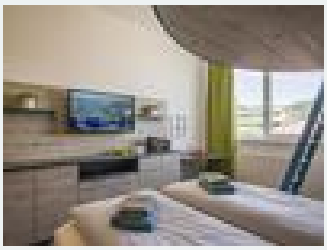

Familienzimmer 3

Bieten mit 21 m² Wohnraum für bis zu 4 Personen Platz. Ausgestattet mit Doppelbett mit 180 x 200 cm, 2 Hochbetten mit jeweils 90 x 200 cm, Badezimmer mit WC und Dusche, Schreibtisch, Safe, zwei Kleide...

1-4 Personen · 1 Schlafzimmer · 21 m²

ab
€ 67,00
pro Person am 09.05.2025

Zum Angebot

Tourismusverband Kufsteinerland
Unterer Stadtplatz 11 · 6330 Kufstein · Tirol · Austria · T +43 5372 62207 · F +43 5372 61455 · info@kufstein.com · www.kufstein.com

Kufsteinerland
verbindet

Business Zimmer

Verfügt ebenfalls über 21 m² Wohnfläche. Ausgestattet mit Doppelbett mit 180 x 200 cm, Badezimmer mit WC und Dusche, Schreibtisch, Safe, zwei Kleiderschränke, Kofferablage, Garderobe, Flat-TV und WLAN...

1-2 Personen · 21 m²

ab
€ 67,00
pro Person am 09.05.2025

Zum Angebot

Apartment 6

Großzügige 36 m² Lebensraum stehen zur Verfügung. Ausgestattet mit Doppelbett mit 180 x 200 cm, Sofa mit Liegefunktion, Badezimmer mit WC und Dusche, Schreibtisch, Safe, zwei Kleiderschränke, Esstisch...

1-3 Personen · 1 Schlafzimmer · 36 m²

ab
€ 77,00
pro Person am 09.05.2025

Zum Angebot

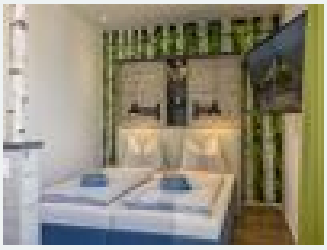

Apartment 7

Großzügige 36 m² Lebensraum stehen zur Verfügung. Ausgestattet mit Doppelbett mit 180 x 200 cm, Sofa mit Liegefunktion, Badezimmer mit WC und Dusche, Schreibtisch, Safe, zwei Kleiderschränke, Esstisch...

1-4 Personen · 1 Schlafzimmer · 36 m²

ab
€ 77,00
pro Person am 09.05.2025

Zum Angebot

Konditionen

Der gültige Tagespreis (variiert) wird aus den Bemessungsgrundlagen wie Aufenthaltsdauer und Objektwunsch errechnet bzw. spielt zu bestimmten Zeiten auch die Nachfrage und der Wochentag eine große Rolle. Unsere Preise verstehen sich pro Nacht und Studio inkl. Steuern, Service, Endreinigung, WLAN-Internetverbindung, Nutzung der Sportlounge inkl. Sauna, Betriebskosten (Heizung, Strom, Wasser, Müll) und Bettwäsche- bzw. Handtücher. Das Serviceangebot (Zusatzleistungen wie z. B. Parkplatz, Early Check-in, Late Check-out, Zwischenreinigung, Wäsche- und Bügelservice, Bademantel, Babybett...) kann individuell an Ihren Aufenthalt angepasst und flexibel gebucht werden.

Kufsteinerland
verbindet

Boardinghouse Backstage

Ferienwohnung / Appartement in Kufstein

Inngasse 7
A-6330 Kufstein
E-Mail: info@fewo-kiefersfelden.de
Telefon: +43 670 5542766