Kufsteinerland
verbindet

92 %
40 Bewertungen

Bauernhof Angererhof

Bauernhof in Bad Häring

Thiergartlstraße 1 · A-6323 Bad Häring · office@bio-angererhof.com · +43 5332 72885
Weitere Informationen unter http://www.bio-angererhof.com

Kufsteinerland
verbindet

Bauernhof Angererhof

Bauernhof in Bad Häring

Urlaubserlebnis Angererhof! Wir bieten Ihnen erholsame und erlebnisreiche Urlaubs- und Ferientage auf unserem familienfreundlichen und gepflegten Bio-Bauernhof. Unser Haus liegt nicht direkt im Zentrum des Ortes aber doch so zentral, dass man unser Haus auch zu Fuß über Wege abseits der Hauptstraße erreichen kann. Kinder und Tiere am Hof: Zum Anfassen, Streicheln und Füttern - Die Attraktion für Kinder am Angererhof! Alle unsere Tiere wie Kühe, Ziegen, Schafe, Hühner, Enten usw. sind hautnah zu ...

Ausstattung

Direkt an der Loipe · Ruhige Lage · Kurbezirk / Kurzentrum · Direkt an d. Ski-/ Wander-/ Bushaltestelle · Ortsrand

Tourismusverband Kufsteinerland
Unterer Stadtplatz 11 · 6330 Kufstein · Tirol · Austria · T +43 5372 622 07 · F +43 5372 61455 · info@kufstein.com · www.kufstein.com

Kufsteinerland
verbindet

Zimmer und Appartements

Aktuelle Angebote

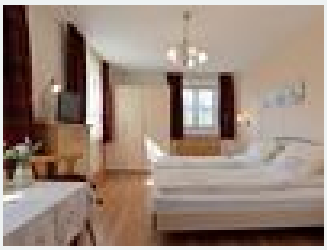

Doppelzimmer mit Dusche, WC

Schöne, große, gemütliche, helle und vor allem ruhige Zimmer mit Dusche/WC, in denen Sie sich so richtig wohlfühlen werden. Die Zimmer sind mit Vollholzmöbeln und Parkettböden ausgestattet.

1-2 Personen · 1 Schlafzimmer · 22 m²

ab
€ 45,00
pro Person am 27.07.2024

Zum Angebot

Familienzimmer mit Dusche, WC

Unsere schönen, großen, gemütlichen, hellen und vor allem ruhigen Familienzimmer mit Dusche/WC eignen sich besonders für Familien mit 2 Erwachsenen und 2 Kinder. Die Zimmer sind mit Vollholzmöbeln und...

2-4 Personen · 1 Schlafzimmer · 33 m²

ab
€ 50,00
pro Person am 27.07.2024

Zum Angebot

Konditionen

Kostenlose Leistungen: Gartengrill, Tischtennis, Federball, Parkplatz, ...uvm. Verkauf von Skiliftkarten und Badekarten direkt bei uns am Hof!

Bauernhof Angererhof

Bauernhof in Bad Häring

Thiergartlstraße 1
A-6323 Bad Häring
E-Mail: office@bio-angererhof.com
Telefon: +43 5332 72885
http://www.bio-angererhof.com