Kufsteinerland
verbindet

Juffing Hotel & Spa ****

hotel in Thiersee

Hinterthiersee 79 · A-6335 Thiersee · info@juffing.at · +43 5376 5585
Weitere Informationen unter https://www.juffing.at/

Kufsteinerland
verbindet

Juffing Hotel & Spa ****

hotel in Thiersee

Balance, die beflügelt! Das Juffing ist Ihr persönliches Refugium der Ruhe und Harmonie. Ein individuelles Verwöhn-Hotel im Tiroler Unterland. Ihre Erholungstage im Juffing sollen hochwertig, individuell, entschleunigend und von nachhaltigem Regenerationswert für Sie sein. Daher haben wir uns auf die Erholungswünsche von Erwachsenen spezialisiert. Wir sind ein Wellness & Spa Hotel für rd. 100 Gäste. Wir wollen Ihnen kein großes Hotel, wohl aber großartige Leistungen bieten. Wir führen keinen ext...

Ausstattung

p□ímo u b□□ecké trasy · v blízkosti louky · romantické prost□edí · situované na návr□í · vzdálenost od jezera (m): 8 · p□ímo u skibusu/zastávky · p□ímo u sjezdovky · samota · situované na horách · klidné místo · kosmetický salon · biosauna · sauna · parní koupel · vitality training · pára-aroma-sauna · jóga · wellness · speciální masá□e · Granderwasser v dom□ · speciální koupele · relaxárium/r□□ová jeskyn□ · pé□e o t□lo · bahenní koupel · tepidárium · infra□ervená kabinka · venkovní láze□ · senná koupel · gymnastika/místnost na gymn. · lé□ení/pé□e pro krásu · solná koupel · místnost na odpo□inek/relaxaci · stone massage · minerální voda · krytý bazén · masá□e na po□ádání · masá□e · solárium · sanárium

Tourismusverband Kufsteinerland
Unterer Stadtplatz 11 · 6330 Kufstein · Tirol · Austria · T +43 5372 622 07 · F +43 5372 61455 · info@kufstein.com · www.kufstein.com

Kufsteinerland
verbindet

Zimmer und Appartements

Aktuelle Angebote

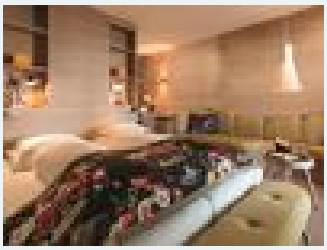

Dvojl□□kový pokoj, sprcha, WC, balkón

Neu gestaltete Zimmer mit Eichen-Parkettboden und vollständig in die Raumarchitektur integrierte Badezimmer.

1-2 Personen · 1 Schlafzimmer · 33 m²

ab
€ 175,00
pro Person am 01.07.2025

Zum Angebot

Relax Zimmer Pendling

Komplett neu und hochwertig gestaltet - vom Fenster bis zur Badfliese || großer Sonnenbalkon || kuschelige Wohn-Insel, Schreibtisch mit WLAN und Tablet || teilweise ausziehbare Schlafcouch || heimisch...

1-4 Personen · 1 Schlafzimmer · 40 m²

ab
€ 185,00
pro Person am 01.07.2025

Zum Angebot

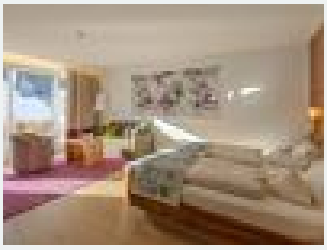

Juniorsuite, sprcha, koupelna, WC, balkón

Großzügige Suiten mit begehbarem Kleiderschrank aus heimischem Nussholz. Große Sonnenbalkone und raumhohe Fenster sorgen für atemberaubenden Panoramablick hinaus in die Natur.

1-2 Personen · 1 Schlafzimmer · 56 m²

ab
€ 209,00
pro Person am 01.07.2025

Zum Angebot

Konditionen

Alle Zimmer sind ausgestattet mit Tablett, Teestation, Minibar, Safe, Telefon, TV, Radio, Handtuchtrockner, separater Toilette und Sonnenbalkon. Die Materialien und die Ausstattung der Suiten wurden mit besonderer Sorgfalt ausgesucht. Besonders wertvoll ist die Verwendung von heimischen Zirben-, Nuss- und Ahornholz. In allen Zimmern und Suiten liegt Parkettboden. Kissen à la carte: Ein besonderer Service für unsere Gäste. Wählen Sie aus unserer tollen Auswahl an gesunden, allergikerfreundlichen oder kuscheligen Kissen und genießen Sie besten Schlafkomfort im Juffing. Wir bitten um Reservierung Ihres Wunsch-Kissens an der Rezeption bis 18:00 Uhr.

Tourismusverband Kufsteinerland
Unterer Stadtplatz 11 · 6330 Kufstein · Tirol · Austria · T +43 5372 62207 · F +43 5372 61455 · info@kufstein.com · www.kufstein.com

Kufsteinerland
verbindet

Juffing Hotel & Spa

hotel in Thiersee

Hinterthiersee 79
A-6335 Thiersee
E-Mail: info@juffing.at
Telefon: +43 5376 5585
https://www.juffing.at/