Kufsteinerland
verbindet

Hotel Goldener Löwe ***

hotel in Kufstein

Oberer Stadtplatz 14 · A-6330 Kufstein · hotel@goldener-loewe.at · +43 5372 62181
Weitere Informationen unter http://www.goldener-loewe.at

Kufsteinerland
verbindet

Hotel Goldener Löwe ***

hotel in Kufstein

Tradiční tříhvězdičkový hotel leží v srdci města, na úpatí historického opevnění. O Vaše tělesné blaho se postará nejlepší servis, vyvážená snídaně a tradiční rakouská kuchyně. Fyzické uvolnění zase poskytne wellness a fitness zóna.

Ausstattung

městská oblast · v blízkosti lesa · přímo u skibusu/zastávky · historické město · vzdálenost od řeky (m): 200 · v centru · sweat room · sauna · wellness · infračervená kabinka · místnost na odpočinek/relaxaci

Tourismusverband Kufsteinerland
Unterer Stadtplatz 11 · 6330 Kufstein · Tirol · Austria · T +43 5372 62207 · F +43 5372 61455 · info@kufstein.com · www.kufstein.com

Kufsteinerland
verbindet

Zimmer und Appartements

Aktuelle Angebote

single room with shower, WC

Komfortables 15 m² großes Zimmer ausgestattet mit einem Einzelbett, SAT-TV, Telefon, Radio, Dusche/WC oder Bad/WC, Haarfön, sowie einer Minibar.

1 Person · 1 Schlafzimmer

ab
€ 86,10
pro Person am 19.04.2024

Zum Angebot

Pokoj pro jednoho, sprcha, WC, komfortní

Gemütliches 16m² großes Zimmer ausgestattet mit einem Einzelbett, SAT-TV, Telefon, Radio, Dusche/WC, Haarfön, sowie einer Minibar.

1 Person · 1 Schlafzimmer · 16 m²

ab
€ 100,00
pro Person am 19.04.2024

Zum Angebot

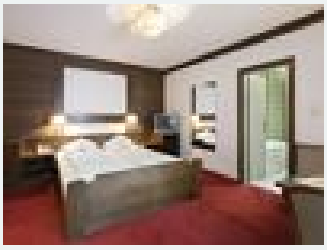

double room with shower, WC

Komfortables 20 m² großes Zimmer ausgestattet mit einem Doppelbett, SAT-TV, Telefon, Radio, Dusche/WC oder Bad/WC, Haarfön, sowie einer Minibar.

2 Personen · 1 Schlafzimmer · 20 m²

ab
€ 78,50
pro Person am 19.04.2024

Zum Angebot

double room with bath tub, WC

neu renoviertes und großzügig geschnittenes Doppelzimmer ausgestattet mit einem Doppelbett, Telefon, Radio, Dusche/WC, Haarfön und Minibar.

2 Personen · 1 Schlafzimmer · 25 m²

ab
€ 92,00
pro Person am 19.04.2024

Zum Angebot

Tourismusverband Kufsteinerland
Unterer Stadtplatz 11 · 6330 Kufstein · Tirol · Austria · T +43 5372 62207 · F +43 5372 61455 · info@kufstein.com · www.kufstein.com

Kufsteinerland
verbindet

Double room, bath, toilet

neu renoviertes Doppelzimmer ausgestattet mit einem Doppelbett, SAT-TV, Telefon, Radio, Dusche/WC, Haarfön und einer Minibar.

2 Personen · 1 Schlafzimmer · 25 m²

ab
€ 82,00
pro Person am 19.04.2024

Zum Angebot

triple room with bath tub, WC

ca. 20m² großes, komfortables Zimmer ausgestattet mit einem Doppelbett und einem Einzelbett, SAT-TV, Telefon, Radio, Dusche/WC oder Bad/WC, Haarfön und Minibar.

2-3 Personen · 1 Schlafzimmer · 30 m²

ab
€ 64,94
pro Person am 19.04.2024

Zum Angebot

4-bed room, bath, toilet

großzügig geschnittenes 25m² Zimmer ausgestattet mit einem Doppelbett und zwei Einzelbetten, SAT-TV, Telefon, Radio, Bad/WC, Haarfön und Minibar.

4 Personen · 1 Schlafzimmer · 30 m²

ab
€ 56,25
pro Person am 19.04.2024

Zum Angebot

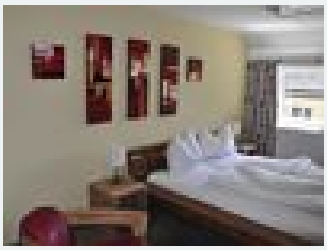

Suite, shower, toilet

Zwei neu renovierte und neu ausgestattete Suiten "On Top" von Kufstein für max. 2 Personen buchbar, ein Schlafzimmer, 1 Wohnbereich, FLAT-TV, Telefon, Radio, Dusche/WC, Haarfön, sowie einer Minibar.

2 Personen · 1 Schlafzimmer

ab
€ 122,00
pro Person am 19.04.2024

Zum Angebot

Konditionen

Garage € 12,00/AusfahrtHund pro Tag ohne Futter € 8,00

Kufsteinerland
verbindet

Hotel Goldener Löwe

hotel in Kufstein

Oberer Stadtplatz 14
A-6330 Kufstein
E-Mail: hotel@goldener-loewe.at
Telefon: +43 5372 62181
http://www.goldener-loewe.at